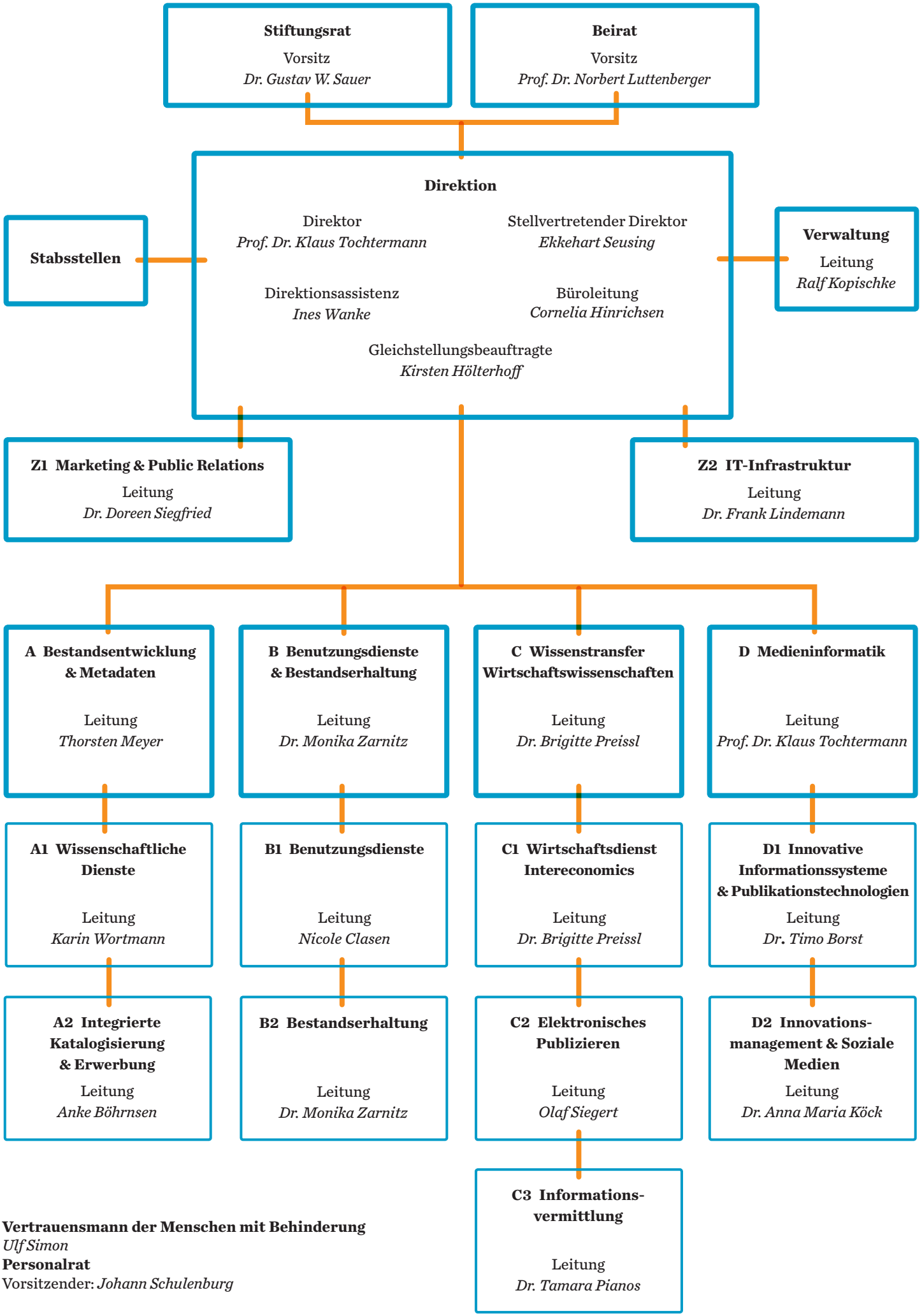

Vertrauensmann der Menschen mit Behinderung
Ulf Simon
Personalrat
Vorsitzender: *Johann Schulenburg*

Stand: 20.04.2012